

Neubau einer Reit- und Bewegungshalle mit 21 Pferdeboxen und Unterstellplatz für Pferdeanhänger



Baubeschreibung und Stallkonzeption

Durch die Nachfrage von Pensionsboxen zu den bereits bestehenden Boxen in den vorhandenen Altgebäuden wurde die hier beschriebene Reitanlage geplant und errichtet.

Grundlage der Planung war:

- möglichst geringe Baukosten,
- Förderung der Gesundheit der Pferde,
- optimale Zuordnung der einzelnen Funktionsachsen,
- Reduzierung der schweren körperlichen Arbeit bei der Unterhaltung der Anlagen.

An die Reithalle ist seitlich der zweireihige Boxenbereich mit der Stallgasse angeschlossen. Die Boxen an der Traufseite verfügen über ein außen liegendes Paddock von 3,50 x 5,00 m. An der Giebelseite ist ein Unterstand in Verlängerung der Boxen und der Stallgasse von 6,00 x 12,00 m angebaut.

Die Dacheindeckung besteht aus Faserzementplatten ohne Lichtplatten. Der First ist mit einem 1,60 m breiten Licht- und Lüftungsfirst abgedeckt.

Die Giebeldreiecke sind oberhalb der Traufe mit lichtbrechenden Paneelen verkleidet, die eine direkte Sonneneinstrahlung verhindern.

Die Wände sind im Hallen- und Boxenbereich bis auf den rückwärtigen Giebel bis 2,50 m in Massivbauweise erstellt worden.

An den innen liegenden Boxen schließen sich in Verlängerung der Versorgungsraum, die Sattelkammer, das Solarium und der Waschplatz an.

Durch eine kompetente Planung und Baubetreuung ist hier eine tier- und funktionsgerechte Reitanlage entstanden.

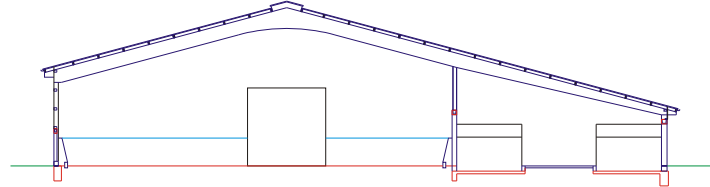

Schnitt A-A

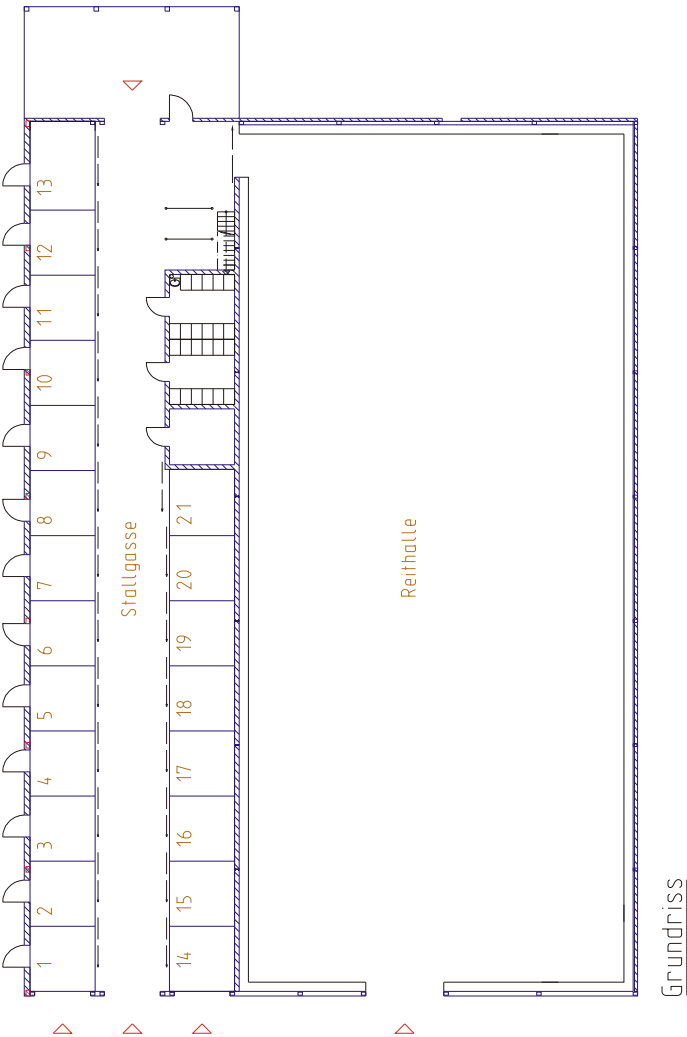

Norddeutsche Bauernsiedlung GmbH
 30173 Hannover · Hans-Böckler-Allee 20
 Tel.: 0511-30424-0 · Fax: 0511-30424-40

www.bauernsiedlung.de
nbs-hannover@bauernsiedlung.de

Norddeutsche Bauernsiedlung GmbH
 49716 Meppen · August-Priehof-Straße 1
 Tel.: 05931-9330-0 · Fax: 05931-6009

info@nbs-meppen.de

Norddeutsche Bauernsiedlung GmbH
 27404 Zeven · Meyerstraße 11
 Tel.: 04281-9300-0 · Fax: 04281-9300-16

info@nbs-zeven.de